

15

## RESTAURATION D'UNE COUR ET TRABOULE 12 rue Saint Jean à Lyon (69005)

**Anah**  
Agence Nationale pour l'Amélioration de l'Habitat



Marché privé : copropriété représentée par URBANIA LYON  
100 m2(cour et traboule)  
Travaux + étude : 494.000 Euros T.T.C .  
Phase : chantier (livraison prévue fin juillet 2011)

DETRY&LEVY, architecte mandataire, responsable, Nicolas DETRY, architecte du patrimoine  
Sondages stratigraphiques, FLORENCE CREMER, conservatrice de peintures murales  
Ingénieur structure: Didier PIERRON, DPI Structure, responsable, Jacques ZOZ  
Economiste: Joël JERMER  
Travaux : consolidation de l'escalier en pierre, nouvelle coursive en verre pour accéder aux appartements, réfection des façades et du sol de la cour.

Contexte  
Enjeux  
Architecture

L'immeuble situé au 12 rue Saint Jean au coeur du « Vieux-Lyon » est une construction médiévale remaniée.

Sont conservées quelques beaux restes du XVème siècle avec un ensemble très remanié aux XIXème et XXème siècles. Le projet a été précédé d'une étude approfondie du bâtiment, relevé, analyse, sondages stratigraphiques et statiques...

La façade Nord en pans de bois avait été ajouté au XIXème siècle de façon inesthétique. Cette dernière était posée sur une voûte d'arêtes de plan oblong. Par manque d'entretien, remaniements successifs, problèmes d'humidité et de pollution, l'ensemble de cette cour était dans un état de dégradation avancé avec des questions de stabilité importantes.

Les travaux réalisés concernent la reprise en sous-œuvre de l'escalier à vis en pierre dont les seize premières marches étaient claquées au niveau du noyau, la coursive Nord en pans de bois a été entièrement démontée (présence de mэрule), assainie et remplacée par une nouvelle façade en verre coloré.

Le sol de la cour a été rétabli à son niveau d'origine et restauré en Cocciopesto et dalles de pierre de Villebois. Les éléments parasites jugés incompatibles ont été éliminés afin de rétablir le volume des baies d'origine (en RDC). Les meneaux et traverses rétablis ont été réalisés en pierre de taille. La couleur des nouveaux enduits privilégie un maximum de luminosité. La cour actuellement très sombre est mise en valeur par un projet d'éclairage spécifique et innovant basé sur la lumière diffuse.

Mise en lumière  
de la cour



DETRY&LEVY  
SARL D'ARCHITECTURE  
au capital de 30 490 Euros  
12, rue Dumont 69004  
Lyon . France

T. +33 (0)4 72 29 13 72  
F. +33 (0)4 72 85 02 42

contact@detry-levy.eu  
www.detry-levy.eu



# RESTAURATION D'UNE COUR ET TRABOULE

## 12 rue Saint Jean à Lyon (69005)

Façade sur courside  
état existant et  
état projeté



Nouvelles façade en  
verre coloré et  
voûte restaurée





# RESTAURATION D'UNE COUR ET TRABOULE 12 rue Saint Jean à Lyon (69005)

Etat de la façade  
avant les travaux



La nouvelle façade  
en verre coloré

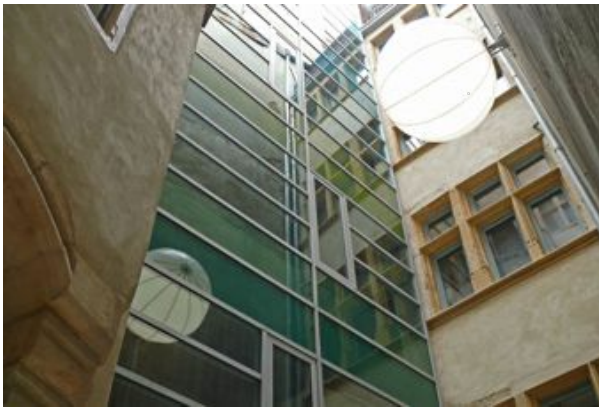

Nouvelle porte dans  
la cour



Restauration de la voûte



Plan de  
Rez-de-  
Chaussé



PLAN REZ-DE-CHAUSSE  
(cour + couloir) 1/100

